AFECCIONES AERONAÚTICAS DEL AEROPUERTO DE VALENCIA

AFECCIONES IMPUESTAS POR LA LEGISLACIÓN SECTORIAL

Cualquier actuación en zonas de protección y servidumbre de carreteras, ferrocarriles, protección de patrimonio, dominio público hidráulico, etc., requerirá autorización previa del organismo competente por razón de la materia.

Así mismo y de manera específica cabe referenciar la afección en materia de aeropuertos, indicando lo siguiente:

El ámbito de la modificación se encuentra incluido en las Zonas de Servidumbres Aeronáuticas Legales correspondientes al Aeropuerto de Valencia.

a) Normativa aplicable y criterios de referencia.

Servidumbres aeronáuticas establecidas conforme a la Ley 48/60, de 21 de julio (BOE nº 176, de 23 de julio) sobre Navegación Aérea, Decreto 584/72, de 24 de febrero (BOE nº 69, de 21 de marzo) de servidumbres aeronáuticas en su actual redacción.

Real Decreto 856/2008, de 16 de mayo, por el que se modifican las servidumbres aeronáuticas del aeropuerto de Valencia (BOE nº129, de 28 de mayo de 2008).

Propuesta de servidumbres aeronáuticas contenidas en el Plan Director del Aeropuerto de Valencia aprobado por Orden FOM/3417/2010 del Ministerio de Fomento de 29 de noviembre de 2010 (BOE nº 2 de 3 de enero de 2011), definidas en base al Decreto de servidumbres aeronáuticas y los criterios vigentes de la Organización de Aviación Civil Internacional (O.A.C.I.).

b) Afecciones sobre el Territorio.

El ámbito del proyecto de modificación se encuentra principalmente afectado por la Superficie de Aproximación Frustrada de la maniobra ILS RWY 12, la Superficie de Aproximación Frustrada de la maniobra VOR RWY 12Y y la Superficie de Aproximación Intermedia de la maniobra VOR RWY 30.

Conforme a lo que establece la Disposición Adicional Segunda del Real Decreto 2591/1998 modificado por el Real Decreto 1189/2011, se remitirá al Ministerio de Fomento para su informe antes de la aprobación inicial, los instrumentos de ordenación que afecten a la Zona de Servicio de los Aeropuertos de Interés General o a sus espacios circundantes sujetos a las Servidumbres Aeronáuticas o a establecer.

En los planos de servidumbres aeronáuticas se representan la líneas de nivel de las superficies limitadoras de las Servidumbres Aeronáuticas del Aeropuerto de Valencia que afectan al término municipal de Torrent, las cuales determinan las alturas (respecto al nivel del mar) que no debe sobrepasar ninguna construcción (incluidos todos sus elementos como antenas, pararrayos, chimeneas, equipos de aire acondicionado, cajas de ascensores, carteles, remates decorativos, etc.), modificaciones del terreno u objeto fijo (postes, antenas, carteles, aerogeneradores incluidas sus palas, etc.), así como el galibo de viario o vía férrea.

En las zonas y espacios afectados por el Real Decreto 856/2008 de Servidumbres Aeronáuticas del Aeropuerto de Valencia la ejecución de cualquier construcción, instalación (postes, antenas, aerogeneradores – incluidas las palas-, etc.), medios necesarios para su construcción (incluidas las grúas de construcción y similares) o plantación, requerirá acuerdo favorable previo de la Agencia Estatal de Seguridad Aérea (AESA), conforme a los artículos 30 y 31 del Decreto 584/72 en su actual redacción.

La presente modificación incorpora como planos normativos los planos de las Servidumbres Aeronáuticas del Aeropuerto de Valencia.

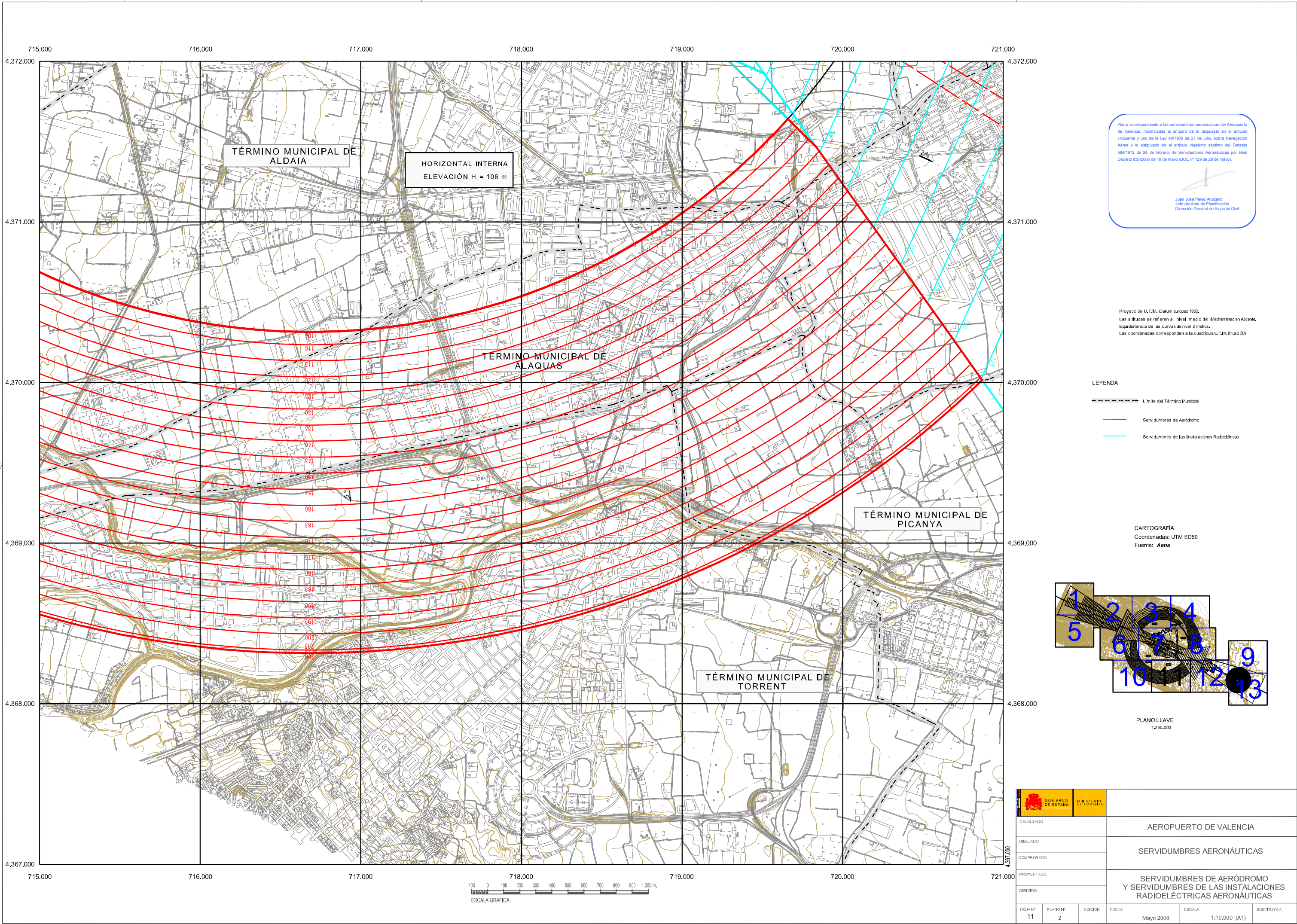

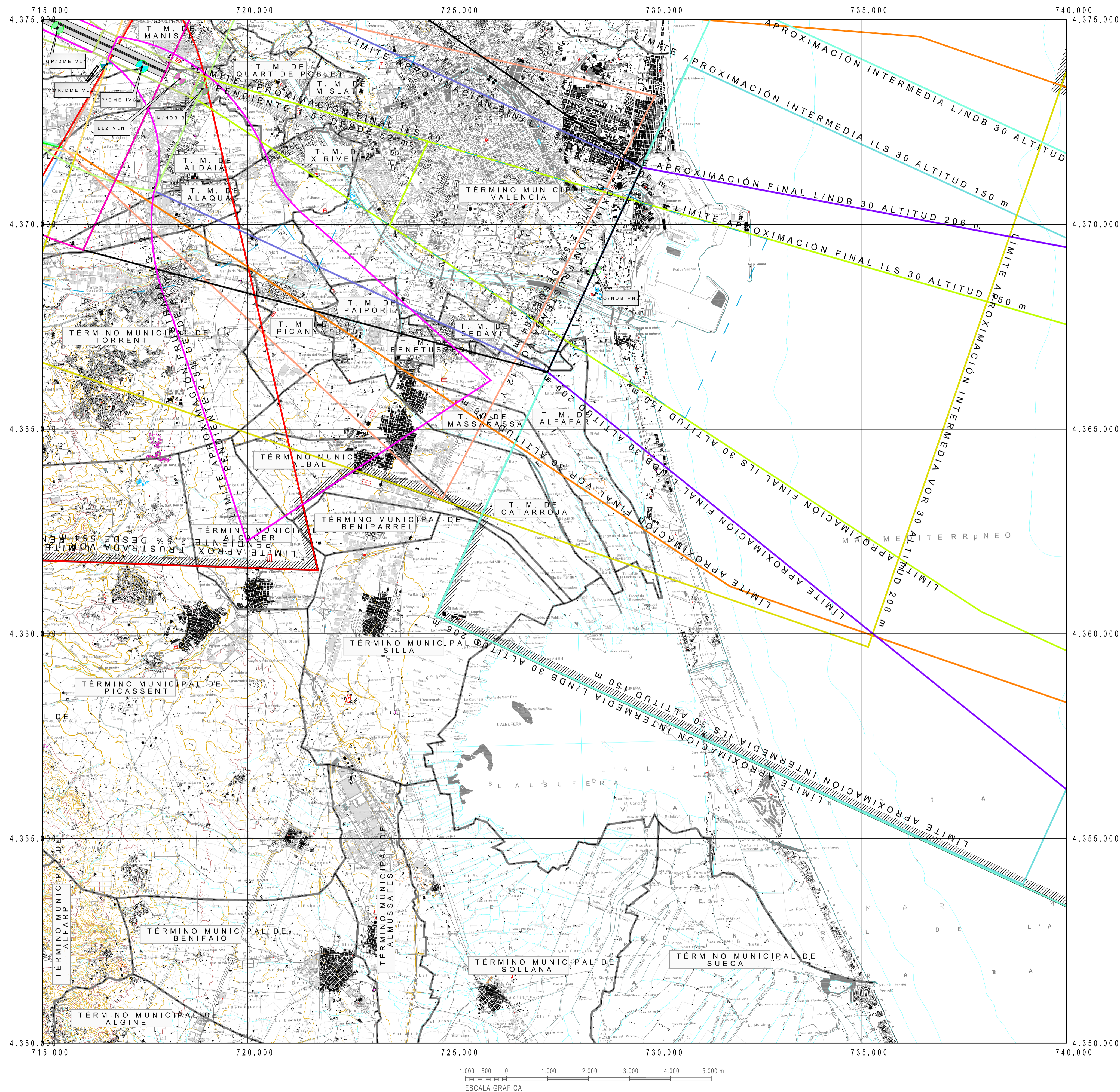

ENVELOPTE DE LAS SERVIDUMBRES AERONÁUTICAS
ENVELOPTE DE LAS SERVIDUMBRES DE AERODROMO

- ILS 12 FINAL
- ILS 12 INTERMEDIA
- ILS 12 FRUSTRADA
- ILS 30 FINAL
- ILS 30 FRUSTRADA
- ILS 30 INTERMEDIA
- VOR 12 Y FINAL
- VOR 12 Y INTERMEDIA
- VOR 12 Y FRUSTRADA
- VOR 12 Z FINAL
- VOR 12 Z FRUSTRADA
- VOR 12 Z INTERMEDIA
- VOR 30 FINAL
- VOR 30 FRUSTRADA
- VOR 30 INTERMEDIA
- L 30 FINAL ENTRE INSTALACIONES
- L 30 FRUSTRADA
- L/NDB 30 INTERMEDIA
- L/NDB 30 FINAL
- NDB 30 FRUSTRADA

OBSTÁCULO DETERMINANTE
FAP ILS
GP/DME VLN
LLZ VLN
GP/DME IVC
LLZ IVC
VOR/DME VLC
LM/NDB B
LO/NDB PND

Proyección U.T.M. Datum europeo 1950.
Las altitudes se refieren al nivel medio del Mediterráneo en Alicante.
Equidistancia de las curvas de nivel 10 metros.
Las coordenadas corresponden a la cuadrícula U.T.M. (Huso 30)

--- LIMITE DE TÉRMINO MUNICIPAL

CARTOGRAFÍA
Coordenadas: UTM ED50
Fuente: CNIG
Año 2000, 2ª Edición, realizada con información digital
Escala 1 : 25.000

Plano correspondiente a las servidumbres aeronáuticas del Aeropuerto de Valencia, modificadas al amparo de lo dispuesto en el artículo cincuenta y uno de la Ley 48/1980 de 21 de julio, sobre Navegación Aérea y lo estipulado en el artículo vigésimo séptimo del Decreto 584/1972 de 24 de febrero, de Servidumbres Aeronáuticas por Real Decreto 856/2008 de 16 de mayo (BOE nº 120 de 28 de mayo).

Juan José Pérez Alcazar
Jefe del Área de Planificación
Dirección General de Aviación Civil

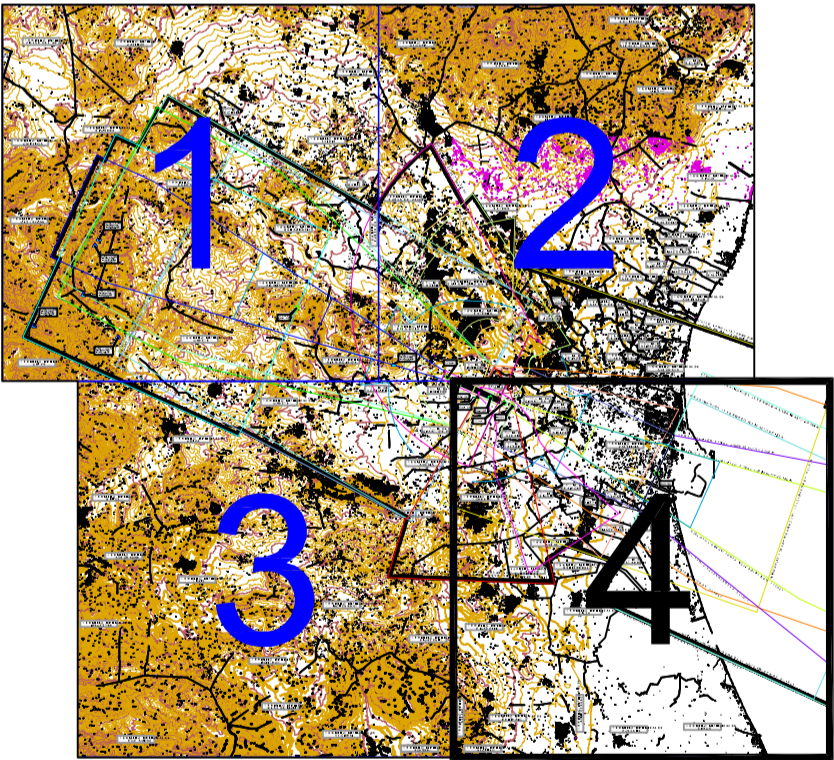

PLANO LLAVE
1:500.000

| | | | | | |
|--|----------|-----------------------|-----------|---|-------------|
|  GOBIERNO DE ESPAÑA | | MINISTERIO DE FOMENTO | | | |
| CALCULADO | | | | AEROPUERTO DE VALENCIA | |
| DIBUJADO | | | | SERVIDUMBRES AERONÁUTICAS | |
| COMPROBADO | | | | | |
| PROYECTADO | | | | SERVIDUMBRES DE LA OPERACIÓN DE AERONAVES | |
| DIRIGIDO | | | | | |
| HOJA Nº | PLANO Nº | EDICION | FECHA | ESCALA | SUSTITUYE A |
| 4 | 3 | | Mayo 2008 | 1:50.000 (A1) | |